

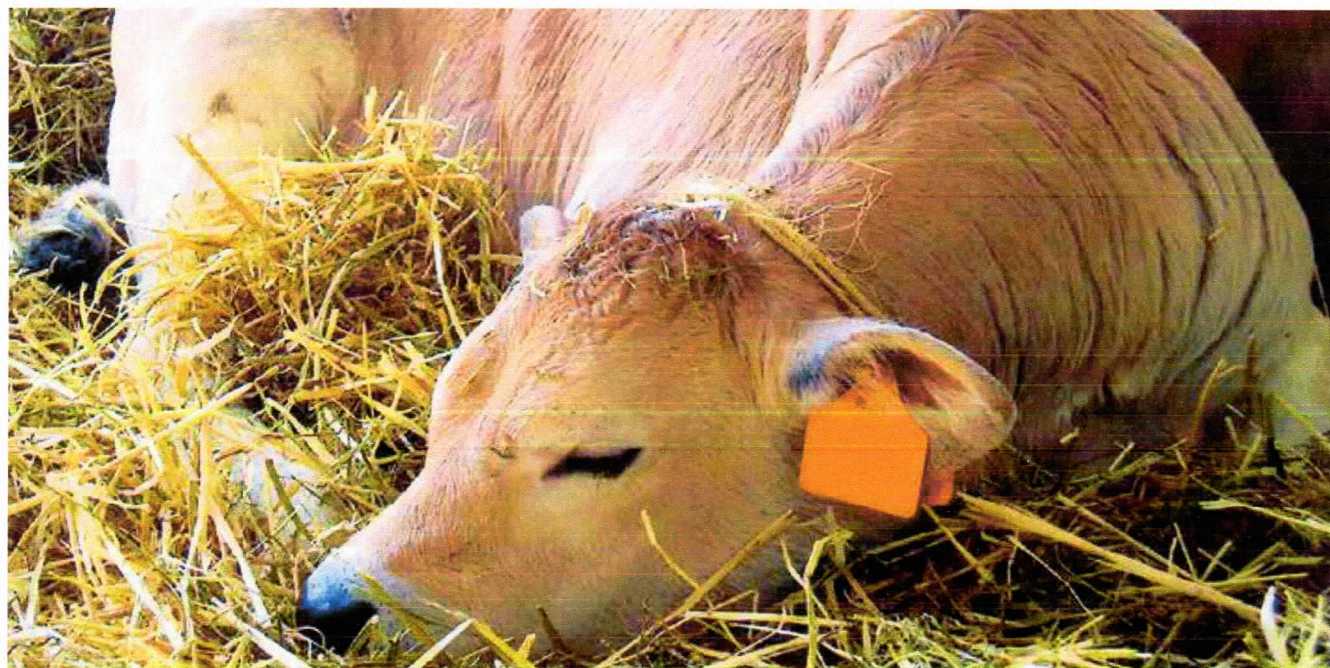

Test per la DIAGNOSI di GRAVIDANZA per bovini da CARNE



***...perché la fertilità
è il motore della tua azienda!***

E' possibile **diagnosticare la gravidanza** della vacche a partire **dal 28° giorno** dalla fecondazione con una **semplice e veloce analisi sul campione di sangue individuale.**

Risultati inviati entro le 24 ore dall'analisi

***Accuratezza paragonabile
alla palpazione e all'ecografo¹***

Per conoscere ed apprezzare il servizio potete contattare i Laboratori di Analisi dell'ARAP oppure il vostro Controllore

Tel. 011/225.84.58 (sede di Torino)

Tel. 0171/410.825 (sede di Cuneo)

¹ dati disponibili su file presso IDEXX Laboratories, Inc. Westbrook, ME USA

